30 octobre 2023

LE MÉMO DE L'ÉCOLE ANNE-HÉBERT ET DE L'ANNEXE HENDERSON

Informations importantes pour les parents

L'école Anne-Hébert est située sur les territoires traditionnels, ancestraux et non-cédés des peuples Salish du littoral xwm̓əθkwəy̓əm (Musqueam), Skwxwú7mesh (Squamish) et Səl̓ílwətaɬ (Tsleil-Waututh)

English parents can use https://www.deepl.com/translator to translate this bi-monthly newsletter.

STRUCTURE DU MÉMO

Bienvenue dans le mémo de l'école Anne-Hébert et de son annexe !
Celui-ci a la structure suivante :

1. Les dates et évènements à venir ;
2. Les notices et autres communications ;
3. La vie de l'école (et parfois de la communauté), avec des photos ;
4. Optionnellement, une section « pour aller plus loin » qui permet aux parents d'approfondir certains sujets ;
5. Les informations « bonnes à savoir » (surtout la procédure de départ hâtif vis-à-vis des bus !) ;
6. Une table des matières permettant d'avoir un aperçu rapide de l'ensemble du mémo et d'aller rapidement à la page désirée. (Allez directement à la fin de ce mémo pour accéder à la table des matières !)

Les dates et évènements à venir

LES DATES IMPORTANTES

- Lundi 30 octobre
  - Première rencontre de Volley-Ball pour les 6e année (détails dans le courriel envoyé par M. Thomas aux parents concernés)
- Mardi 31 octobre
  - Parade d'Halloween
- Vendredi 3 novembre
  - 16h-19h Fête d'Halloween de l'APEAH
- Lundi 6 novembre
  - Pratique de confinement (lockdown)
  - Rencontre de volley-ball pour les 6e
- Jeudi 9 novembre
  - Reprise des photos individuelles
  - Assemblée du Souvenir
  - L'annexe Henderson vient sur le site d'Anne-Hébert toute la journée
  - Des étudiants de SFU nous visitent !
- Vendredi 10 novembre
  - Journée pédagogique, pas d'école pour les enfants
- Lundi 13 novembre
  - Congé férié, pas d'école
- Mardi 14 novembre
  - Rencontre de volley-ball (filles)
- Lundi 20 novembre
  - Journée pédagogique, pas d'école pour les enfants
- Mardi 21 novembre
  - Rencontre de volley-ball (filles)

Les notices

FÊTE DE L'APEAH

Ce vendredi 3 novembre, c'est la grande fête de l'Halloween organisée par l'APEAH.
L'invitation est à la page suivante !

To the Students:

- All the students of Anne Hébert are invited to celebrate Halloween at the Gymnasium on **Friday Nov. 3rd from 4PM until 7PM.**
- Come with your best Halloween costume to watch Scooby! on the big screen!
- Whether you are in K or Grade 6, you will have a blast watching Scooby and the gang facing their most challenging mystery ever: a plot to unleash the ghost dog Cerbeus!
- Ask mom and dad for a few dollars, and get the full theatre experience with Juice and Popcorn!

To the Parents:

- Thank God It will be Friday on Nov. 3rd!
- Make it a short day at work and come join the Parents at the Parasol. Your President is looking forward to meeting you at the Beer Bar.
- Let's discuss School topics that matter the most for you while kicking back with a cold one. This will help us, at the APEAH, to structure our work and represent your best interests!

Aux Étudiants:

- Tous les étudiants de Anne Hébert sont invités pour fêter Halloween au Gymnase le: **Vendredi 3 novembre de 16 à 19 heures.**
- Viens déguisé(e) avec ton meilleur costume pour regarder Scoob! Sur le Grand Écran!
- Que tu sois en M. ou 6ème année, tu vas rigoler à suivre Scooby et ses amis facent à leur plus grand défi: empêcher Diabolo, le chien fantôme de semer le chaos dans notre monde.
- Demande à tes parents quelques dollars, pour déguster jus et popcorn, comme au Cinéma!

Aux Parents:

- Le vendredi c'est permis!
- Permettez-vous une journée courte au travail, et rejoignez les Parents au Parasol. Votre Président vous attend à la Buvette.
- Discutons des sujets qui vous importent tout en se détendant avec une bière fraîche. Cela aidera l'APEAH, à concentrer nos efforts sur les thématiques qui vous tiennent à coeur!

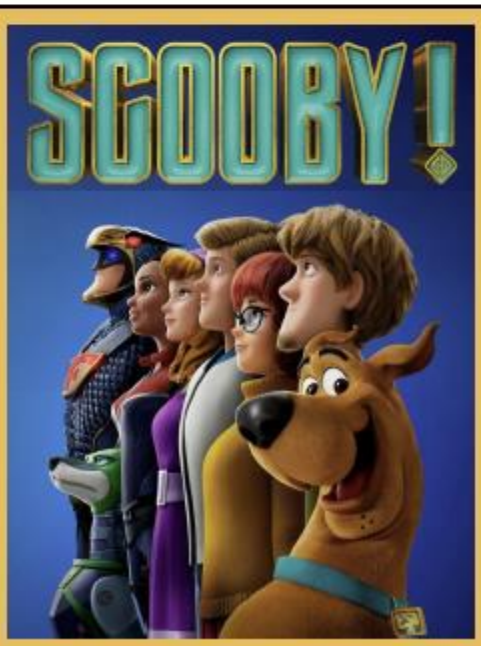

ABONNEMENTS LIVRES FRANCOPHONES

l'école des loisirs présente LES ABONNEMENTS-LIVRES MAX

Abonnez-vous ! Écoutez les histoires

Un abonnement MAX, c'est le plaisir de la découverte chaque mois, créer des habitudes de la lecture à la maison, une façon de découvrir le monde et d'apprendre à mieux se connaître. Mais c'est aussi 8 livres par an qui entrent à la maison ou à l'école avec un choix de huit niveaux de lecture différents, des histoires à écouter (de bebemax à kilimax) et des activités en famille.

Le nouveau site des abonnements MAX : https://abonnements.ecoledesloisirs.fr/

Comment s'abonner ?

Il vous suffit d'aller sur le site https://abonnements.ecoledesloisirs.fr/
de choisir votre pays puis de sélectionner **Abonnement Regroupé** (tarif avantageux grâce à votre école) pour faire **votre paiement en ligne .**

Les livres arriveront chaque mois à l'école et seront remis à votre enfant pour qu'il le rapporte à la maison.
Chaque année, partout dans le monde, des milliers d'enfants reçoivent un livre par mois.

Découvrez l'**APPLI KILI** : kiliapp.fr pour encore plus d'histoires à écouter ou à regarder, des jeux et des idées créatives autour des livres.

Votre contact : Zhanna Liksutina 778-882-5002 zliksutina@ecoledesmax.com

LA FOIRE D'HIVER

FOIRE D'HIVER

29 et 30 novembre 2023 de 17h à 20h

ÉCOLE ANNE-HÉBERT

INVITATION AUX ARTISANs/ES

Dans le cadre du Festival du livre Scholastic, qui aura lieu du 27 novembre 2023 au 1er décembre 2023, pour une deuxième année, nous invitons la communauté à participer à la levée de fonds pour la bibliothèque de l'école.4

Si vous êtes un artisan/e et que vous désirez louer une table pour vendre vos produits, veuillez contacter Mme Patricia Bouchard, bibliothécaire.

patricia_bouchard@csf.bc.ca

N.B. UN SERVICE D'EMBALLAGE SERA OFFERT.

La foire pour les artisans aura lieu le mercredi 29 novembre et jeudi 30 novembre. La location de la table est de 20$ par jour. Confirmer avec Patricia votre présence.

TROUVEZ LE NOM DES ÉQUIPES DE SPORT D'ANNE HÉBERT

Vous êtes invités à participer au sondage pour choisir le nouveau nom des équipes de sport de l'école qui jusqu'à présent s'appelaient « les Gaulois ».
Pour participer https://forms.office.com/r/pGp6S66Ga9

ACAHTS PONCTUELS DE LIVRES EN FRANÇAIS

Vous êtes à la recherche de livres en français ? Vous pouvez en commander **et** en faire profiter la bibliothèque de l'école !
Voici la brochure club de lecture de Scholastic, si vous souhaitez y commander des ouvrages, n'hésitez pas à préciser le code de classe suivant RC205296 qui permettra à la bibliothèque de profiter de réductions et qui pourra vous aider à profiter de la livraison gratuite.

MÉTÉO

La pluie et le froid sont arrivés ! À moins d'une grosse tempête en cours, les enfants vont à l'extérieur pour les récréations, pensez donc à vérifier qu'ils portent des vêtements adaptés à la météo.

C'EST REPARTI POUR LES VENDREDIS PIZZAS !

Si vous souhaitez commander des repas chauds (du lundi au jeudi) ou des pizzas (seulement les vendredis) livrés directement à l'école pour vos enfants, vous pouvez vous rendre sur ce site :
https://annehebert.hotlunches.net/admin/

Code demandé lors de la création du compte : ahhl

Prévoir de commander au moins une semaine à l'avance.

LEVÉE DE FONDS - POMMES

Suite à de nombreuses demandes de parents, nous renouvelons la levée de fonds avec les pommes. Voici les modalités à suivre pour cette 2ème session.

École Anne-Hébert

7051 rue Killarney - Vancouver, C.B. V5S 2Y5 T : (604) 437-4849 – F. : (604) 437-9630

Levée de fonds partie 2

Vu le succès de la première levée de fond et les nombreuses demandes d'autres parents nous sommes heureux de vous annoncer que nous renouvelons la levée de fonds pour les élèves des classes de 4e année et 5e année des divisions 8, 9 et 10 de l'école Anne Hébert. Les fonds ainsi amassés serviront à réduire les coûts à payer pour certaines activités ou sorties à venir, telles que la sortie en ski, la visite à Victoria.

Cette levée de fonds se fera de nouveau en lien avec Okanagan Orchard Delicious farm-fresh apples. Comme vous pouvez le deviner nous vendrons des délicieuses pommes qui arriveront directement de cette ferme familiale de l'Okanagan.
Les pommes seront fraîches et vous pourrez vous en procurer à un prix abordable tout en économisant de l'argent comparé au prix payé à l'épicerie en plus de soutenir les activités scolaires de vos enfants. De plus c'est très bon pour la santé de consommer des pommes. « An apple a day keeps the doctor away ».

Vous aurez le choix entre des pommes Ambrosia et des pommes Honey Crips et le tout sera offert en boîte d'environ 25 pommes.

Le tout sera fait en ligne c'est-à-dire que vous commandez et payez en ligne. Les commandes s'arrêtent le 11 novembre. Par la suite les boîtes de pommes seront livrées à l'école normalement une semaine après et vous devrez venir les chercher ici à l'école.

Vous pouvez en parler à vos amis, voisins et famille car plus nous vendrons de pommes, plus les coûts des sorties seront réduites.

Vous n'avez qu'à partager ce lien par courriel ou message texte. Vous n'avez qu'à cliquer sur ce lien:

https://fundraising.sunokafruit.com/s/coleannehebertdivision910

Nous vous remercions à l'avance pour votre support et participation.

Mme Lise, Mme Samar et Mme Laura

CÉLÉBRATION DE L'HALLOWEEN

Le lundi 31 octobre, nous fêtons l'Halloween à l'école Anne-Hébert : concours de déguisements et parade en costumes au programme ! Les enfants sont invités à apporter leur costume dans un sac.

Important :

- Les élèves ne sont pas autorisés à porter leur costume dans l'autobus. Ils s'habillent à l'école.
- Nous encourageons fortement les costumes faits maison avec matériel recyclé.
- Les costumes de nature violente sont interdits à l'école.
- Les costumes ne doivent pas avoir d'objets pointus ou dangereux.
- Aucune fausse arme (fusil, épée, couteau…) ne sera tolérée.
- Nous demandons également de ne pas envoyer de bonbons ou de friandises à l'école.
- Les enfants qui ont coutume de ne pas fêter l'Halloween pourront jouer à des jeux de société ou faire de la lecture pendant l'animation des activités de l'Halloween.
- Merci de bien veiller à ce que le costume soit respectueux de la culture de chacun (attention par exemple à ne pas utiliser de grimage ou d'être sensible à l'appropriation culturelle).

Afin que les célébrations de l'Halloween se déroulent dans de bonnes conditions pour tout le monde, merci de prendre connaissance des consignes données par le CSF :

Richmond, le 27 octobre 2023

Chers parents et tuteurs,

L'Halloween est un moment de fête pour nos élèves, nos familles et notre communauté. Chaque année, nous nous réjouissons de voir nos élèves profiter des diverses activités d'Halloween. Le conseil scolaire francophone a au cœur de ses valeurs la diversité et l'inclusion. Nous mettons en place de nombreuses mesures pour nous assurer que nos environnements d'apprentissage sont des lieux où tous les élèves se sentent en sécurité, respectés et valorisés. C'est pourquoi nous attendons de nos élèves qu'ils soient attentifs et respectueux à tout moment, et nous vous demandons votre coopération et votre aide pour contribuer à faire en sorte que l'Halloween soit une fête sûre et amusante pour tous.

En préparation des fêtes d'Halloween dans nos milieux, veuillez prendre connaissance des points suivants et en discuter avec votre enfant:

- Si les costumes sont autorisés à l'école de votre enfant, ces derniers doivent être facilement reconnaissables et/ou capables de s'identifier auprès de tout membre du personnel lorsqu'on leur demande.
- Les costumes qui sont offensants de quelque manière que ce soit ne seront pas autorisés.
- Veuillez tenir compte des droits prévus par la loi canadienne sur le respect des droits humains lors du choix des costumes (par exemple, race, origine nationale ou ethnique, couleur, religion, âge, sexe, orientation sexuelle, identité ou expression de genre, situation familiale, caractéristiques génétiques, handicap).

Les costumes doivent donc :

- Être respectueux des différentes cultures, des couleurs de peau, des traditions, des religions, des orientations sexuelles, des identités et des expressions de genre, des différentes habiletés.
- Être non-violent, soit sans arme, sang ou autre symbole faisant référence à de la violence.
- Ne pas faire référence à la consommation de substances (ex : alcool, drogues, tabac), l'intimidation, la discrimination, la pornographie, la vulgarité.

Les codes de conduite des écoles doivent toujours être respectés, même lorsqu'on est en costume. Cela inclut le maintien d'un comportement respectueux et approprié avec les autres et avec les biens de l'école.

- Le vandalisme n'est jamais acceptable et constitue un crime.
- Les répliques d'armes (pistolets, couteaux, etc.) ne sont pas autorisées.
- L'utilisation et la possession de pétards ou de feux d'artifice dans les écoles ou sur le terrain de l'école sont strictement interdites à tout moment.

Source d'information supplémentaire:
https://bienveillance.csf.bc.ca/halloween-celebrer-dans-le-respect-de-la-diversite/

La vie de l’école

LE VOLLEY BALL

Les entrainements de Volley ball des 6èmes année ont démarré ! Les participants joueront leurs matchs amicaux jusqu’à début décembre.

LE CROSS COUNTRY

C’est sous une pluie battante que les courageux participants à la finale du cross country ont défendu les couleurs de notre école !

LA FORMATION CONTINUE CONCERNANT LES PRATIQUES RÉPARATRICES

Le 3 octobre dernier, l'administration de l'école, le personnel enseignant spécialisé et le personnel de soutien ont passé une journée à se former et approfondir leur connaissances sur la conception universelle de l'apprentissage, la francisation et les pratiques réparatrices, trois éléments important qui nous permettent de remplir notre mission.
Voici quelques photos de la session sur les pratiques réparatrices – il n'y a rien de tel que de vivre soi-même les pratiques réparatrices pour apprendre à les mettre en œuvre pour d'autres – l'équipe s'est donc prêtée au jeu :

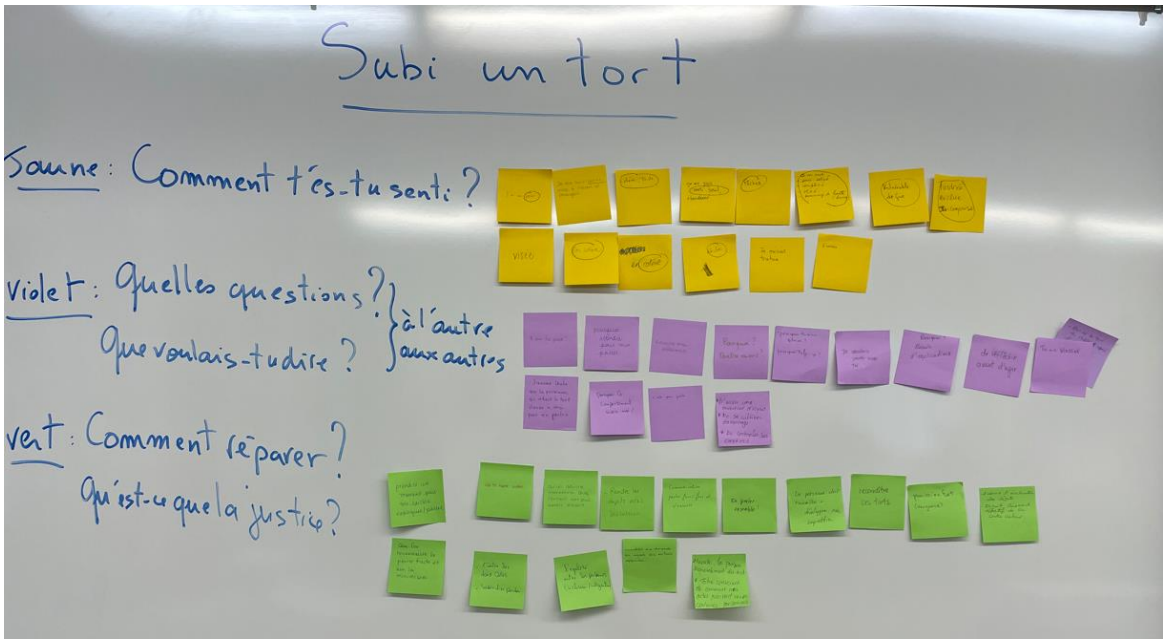

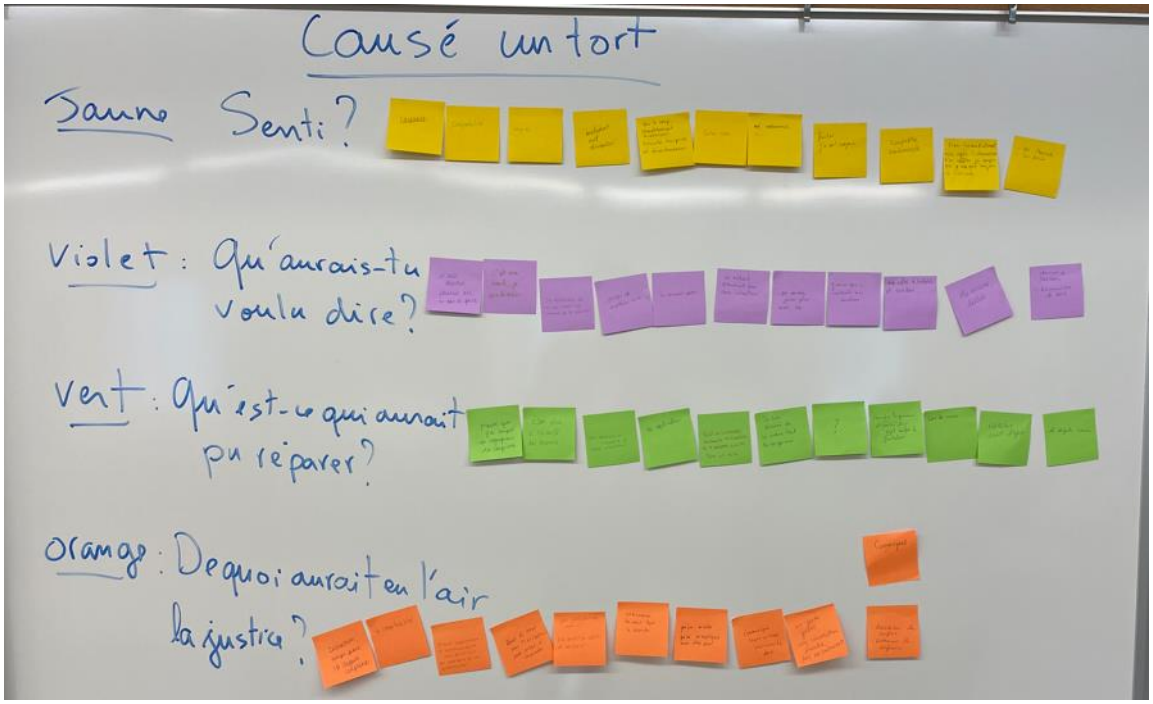

QUELQUES BABILLARDS DU SITE DE L’ANNEXE HENDERSON

Classe de Mme Clémence
Notre classe est une Famille
Classe de Mme Camée
Notre classe est une Famille

À la manière de Norval-Morrisseau

Tu es parfait comme tu es
C'est parfait comme tu es
J'aime ta différence.
Tout le monde est différent c'est parfait comme tu es
Tu es jolie comme tu es
J'aime ta différence
Je respecte ta culture et ta langue
Je respecte ta culture et ta langue
Je t'aime comme tu es

CHAQUE
ENFANT
COMPTE

LES GRANDES PERSONNES DE CONFIANCE À : LA MAISON
LES GRANDES PERSONNES DE CONFIANCE AU : PARC / RUE
LES GRANDES PERSONNES DE CONFIANCE À : L'ÉCOLE
LES GRANDES PERSONNES DE CONFIANCE AU : MAGASIN

Pour aller plus loin

LES STANDARDS EN ÉDUCATION

Le saviez-vous ? Notre profession (l'éducation !) a des standards qui guident notre comportement.

Tout d'abord, le plus important est le document intitulé « Normes d'exercices de la profession enseignante en Colombie-Britannique ». Ces standards et des explications sont disponibles sur le site internet du ministère de l'éducation.

Ensuite, chaque « spécialité » se dote de codes supplémentaires :

- Le personnel enseignant a un code d'éthique.
- Le personnel direction a
  - des standards de leadership
  - un code d'éthique
  - un code de pratique professionnel

Informations récurrentes

LES INFORMATIONS TOUJOURS BONNES À SAVOIR !

DEMANDE DE CASIER JUDICIAIRE

Les parents qui souhaitent être bénévoles à l'école pour aider sur des projets ou accompagner les élèves lors de sorties doivent fournir une vérification criminelle valable cinq ans. La procédure a changé cet été. Vous devez désormais :

- Aller sur le site du Ministère de la Justice : https://justice.gov.bc.ca/criminalrecordcheck
- Code d'accès de l'école Anne-Hébert : 7H2J3NCZE2
- Compléter le formulaire.
- La demande est gratuite.
- Pour vous aider : Guide d'information et Questions et Réponses

RETARDS, ABSENCES ET DÉPARTS HÂTIFS

MON ENFANT EST ABSENT

Je préviens :

□ La compagnie de bus **Lynch avant 7h30** à absent@lynchbuslines.com ou 604-439-0842

□ **L'école avant 8 h** en utilisant le nouveau système SafeArrival

MON ENFANT ARRIVE EN RETARD

□ Je préviens l'école en utilisant le nouveau système SafeArrival
□ **Votre enfant doit se présenter au bureau** pour prendre un billet de retard. Il ne peut pas entrer directement dans sa classe ou portative.

MON ENFANT QUITTE L'ÉCOLE PLUS TÔT OU NE PREND PAS LE BUS

Je préviens :
□ La compagnie de bus **Lynch avant 12 h** à absent@lynchbuslines.com ou 604-439-0842
□ **L'école avant 12 h** via le système SafeArrival
□ **se présenter au bureau** pour prévenir de son départ. Il ne peut pas sortir directement de sa classe ou portative.
Aucune demande ne sera prise en compte après 12 h.
Merci de ne pas appeler l'école ni de laisser de message téléphonique.
Veuillez noter que les changements de dernières minutes causent beaucoup de stress chez l'enfant et des difficultés de logistique pour l'école et la compagnie de bus.

TABLE DES MATIERES

Structure du mémo 1
Les dates importantes 2
Fête de l'APEAH 3
Abonnements livres francophones 5
La foire d'hiver 6
Trouvez le nom des équipes de sport d'Anne Hébert 7
Acahts ponctuels de livres en français 7
Météo 7
C'est reparti pour les vendredis pizzas ! 7
Levée de fonds - Pommes 8
Célébration de l'Halloween 9
Le volley ball 11
Le cross country 11
La formation continue concernant les pratiques réparatrices 13
Quelques babillards du site de l'annexe Henderson 14
Les standards en Éducation 18
Les informations toujours bonnes à savoir ! 18
- Demande de casier judiciaire 18
- Retards, absences et départs hâtifs 18
  - Mon enfant est absent 18
  - Mon enfant arrive en retard 19
  - Mon enfant quitte l'école plus tôt ou ne prend pas le bus 19